



**Tulipani delle Meraviglie**  
**Progetto didattico per le scuole**





### **Il campo dei Tulipani delle meraviglie by Steflor**

Una superficie di 60.000 mq con 300.000 Tulipani di oltre 50 varietà porteranno l'atmosfera dell'Olanda alle porte di Milano. Vi sembrerà infatti di far quattro passi in un variopinto parco olandese dove i fiori sono protetti dalle vigili grandi pale del mulino a vento. Sarà un luogo dove godere della bellezza della natura, dove potersi rilassare e raccogliere i tulipani a pochi passi dalla frenesia della città.

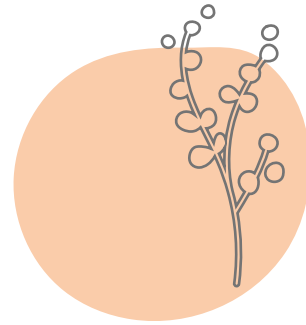

# BENVENUTI

Offriamo l'opportunità di visitare il nostro campo dei tulipani  
e vivere un'esperienza tra la natura.

Accogliamo le scolaresche durante la settimana, per passare una  
giornata tra fiori e svolgere attività all'aperto tra le meraviglie  
dei tulipani di Steflor.

I bimbi potranno toccare e giocare con i tulipani!

Il bambino vive in un mondo di sensazioni,  
procede toccando e sperimentando, stabilisce associazioni  
tra uno stimolo sensoriale e un'emozione.







## Un progetto educativo nato nel 2019

Tulipani delle Meraviglie è stato un giardino dai mille colori dove si poteva passeggiare liberamente tra i fiori e raccogliarli per portarli a casa. Più di 25.000 persone hanno potuto godere di questa indimenticabile esperienza, un posto alle porte di Milano dove è stato possibile vivere la natura in allegria con la propria famiglia. Un grosso successo è stato il progetto rivolto alle scuole: solamente in un mese sono state accolte 14 scuole con oltre 600 bambini. Un **progetto educativo** che aveva lo scopo di sviluppare e rafforzare la crescita, le capacità cognitive e sensoriale, la sperimentazione e la curiosità di bimbi .

Con passione ci siamo presi cura della creatività dei bambini cercando di far crescere il rispetto per la NATURA perchè crediamo che educare al verde significhi crescere sani!

I bambini hanno potuto liberare la propria creatività tramite laboratori didattici durante i quali hanno “toccato”, giocato e scoperto questo meraviglioso fiore: il **TULIPANO**.

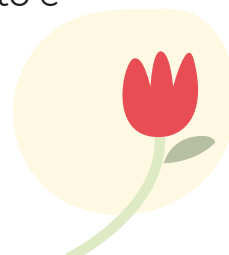



## **Attività proposte per la scuola dell'Infanzia e materna**

*Un percorso botanico alla scoperta del tulipano e un laboratorio di trapianto.*

*Tempi: 60 minuti per il percorso, momento di pausa, 60 minuti per il laboratorio.*

*In caso di pioggia le attività verranno realizzate al coperto.*

### **I segreti del tulipano**

*Percorso alla scoperta delle caratteristiche botaniche del tulipano, dal bulbo al fiore.*

*Ogni bambino avrà lente di ingrandimento che potrà usare per indagare i segreti dei tulipani e poter compilare una breve scheda botanica.*

### **Trapiantatulipiamo/Tulipiantiamo**

*Laboratorio di trapianto di un bulbo a fioritura autunnale.*







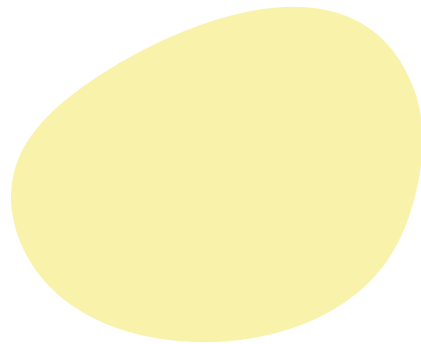
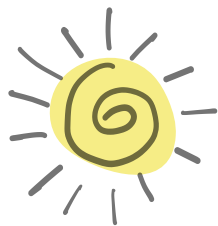

## **OBIETTIVI**

- *Acquisire concetti chiave sulla biologia e sulla biodiversità*
- *Acquisire capacità di osservazione del mondo circostante*
- *Comprendere l'importanza della varietà e della diversità in natura*
- *Saper osservare la realtà in modo sistemico ed integrato*
- *Supporto educativo rivolto allo sviluppo e al rafforzamento integrale della crescita, delle capacità cognitive e sensoriali, della sperimentazione e della curiosità.*

## **SPAZI**

*I percorsi si svolgeranno all'esterno nel campo di tulipani.  
In caso di pioggia le attività si svolgeranno interamente al coperto.*

## **PERIODO**

*Da fine marzo a fine aprile.*

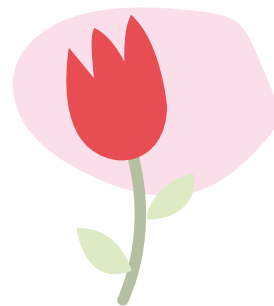



## Struttura della giornata

- Arrivo scolaresche e accoglienza.
- Percorso di 120 minuti fra i campi di tulipani
- Pausa di 15 minuti.
- Laboratorio di 60 minuti in aula didattica.

L'attività, di mezza giornata dalle ore 9.30 alle 12.30, comprende nel prezzo un percorso didattico e un laboratorio.

Se ci si intende fermare per un pic-nic, i bambini dovranno portare da casa il pranzo al sacco.

La pausa si svolgerà nell'apposita area attrezzata.

Steflor garantisce lo svolgimento delle attività con qualunque condizione atmosferica.

*Si consiglia abbigliamento comodo, scarpe da ginnastica o stivaletti in gomma, cambio e k-way*

## Costo dell'iniziativa

- Euro 10,00 a bambino, compreso 3 insegnati con ingresso omaggio, al di sopra del numero indicato il biglietto sarà di euro 5€.
- Euro 5,00 a bambino disabile compreso ingresso omaggio educatore.

*Il costo comprende il biglietto d'ingresso e le varie attività proposte; non comprende il trasporto dalla scuola al campo.*







Via Pio La Torre, 9 Vimodrone (MI)

## **Contatti e informazioni**

Steflor - Tulipani delle meraviglie

Prenotazioni all'indirizzo

**[uff.didattica@steflor.it](mailto:uff.didattica@steflor.it)**

tel. 02 9906041

